



Security Tech Germany



wAppLoxx Control

wAppLoxx Control Finder

wAppLoxx Control finder • Connexion à votre wAppLoxx Control • wAppLoxx Control Finder • wAppLoxx Control Finder

wAppLoxx Control Finder

Erster Zugang zur wAppLoxx Control

- Der erste Zugang zur wAppLoxx Control erfolgt unter Verwendung des wAppLoxx Control Finder.
- Sie finden das Programm unter dem folgenden Link: abus.com. Installieren Sie das Programm auf Ihrem PC-System und führen Sie es aus.
- Bei Erstinstallation haben Sie zuerst die Möglichkeit Ihre gewünschte Sprache zu wählen. Nach der Auswahl installieren Sie den Finder.
- Der installierte Finder sucht nach allen angeschlossenen wAppLoxx Control in Ihrem Netzwerk.
- Falls ein DHCP-Server in Ihrem Netzwerk vorhanden ist, erfolgt die Vergabe der IP-Adresse sowohl für Ihren PC/ Laptop als auch der wAppLoxx Control automatisch.
- Ist kein DHCP-Server verfügbar, so stellt die wAppLoxx Control automatisch folgende IP Adresse ein:
192.168.0.50.
- Ihr PC-System muss sich im selben IP-Subnetz befinden, um eine Kommunikation zur wAppLoxx Control herstellen zu können.

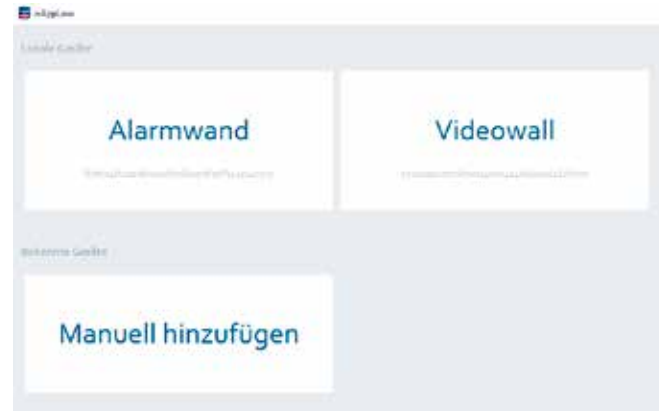

- Falls sich die wAppLoxx Control nicht in einem lokalen Netz befindet, können Sie diese auch manuell hinzufügen: ①
Klicken Sie auf „Manuell hinzufügen“
Geben Sie die DID Ihrer wAppLoxx Control ein
- Die DID finden Sie in Ihrer wAppLoxx App in Einstellungen unter „ID“. ②
- Oder in Ihrem Web-Benutzermenü unter „QR-Code“. ③
- Bitte beachten Sie, dass beim Starten des Finders die manuelle Suche von Controls mehrere Sekunden benötigt, bis diese im Finder erscheinen.

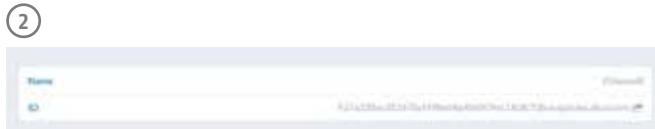
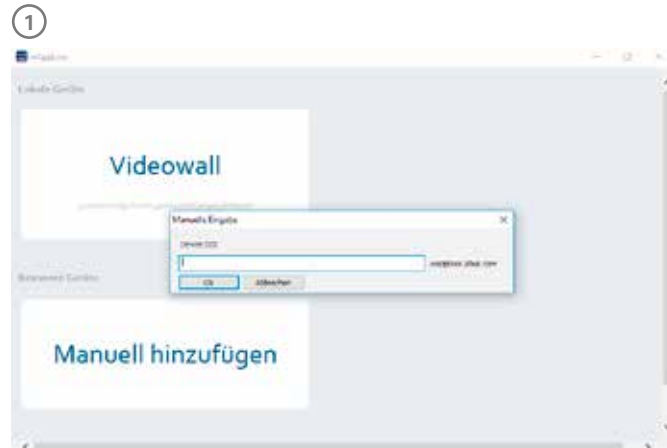

wAppLoxx Control Finder

Accessing the wAppLoxx Control for the first time

- The wAppLoxx Control is accessed for the first time using the wAppLoxx Control finder.
- You can find the program by clicking on the following link: abus.com. Install the program on your PC and then run it as described.
- When you install it for the first time, the first thing you need to do is select your desired language. Install the finder after making your selection.
- The installed finder searches for all the wAppLoxx Controls connected to your local network.
- If a DHCP server is available on your network, the IP address is assigned automatically for both the PC/laptop and the wAppLoxx Control.
- If no DHCP server is available, the wAppLoxx Control automatically sets the following IP address: 192.168.0.50.
- Your PC system must be located on the same IP subnet in order to establish communication with the wAppLoxx Control.

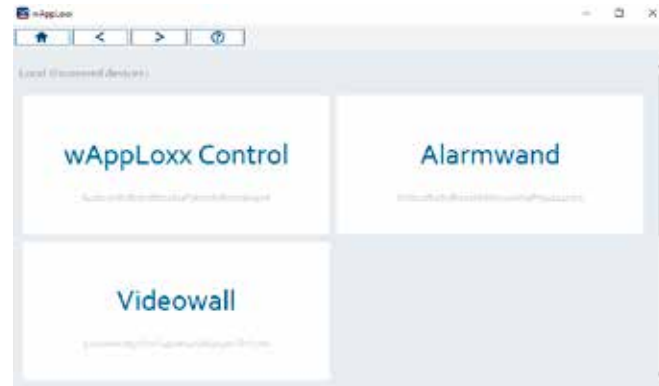

wAppLoxx Control Finder

Premier accès à wAppLoxx Control

- Le premier accès à wAppLoxx Control s'effectue à l'aide de wAppLoxx Control Finder.
- Le programme est disponible à l'adresse abus.com. Installez le programme sur votre système PC et exécutez-le comme décrit.
- Lors de la première installation, vous avez tout d'abord la possibilité de sélectionner votre langue souhaitée. Après la sélection, vous installez le Finder.
- Le Finder installé recherche tous les wAppLoxx Control disponibles sur votre réseau local.
- Si un serveur DHCP est disponible dans votre réseau, l'attribution de l'adresse IP s'effectue automatiquement pour votre PC/ordinateur portable, il en est de même pour wAppLoxx Control.
- Si vous ne disposez pas d'un serveur DHCP, wAppLoxx Control sélectionne automatiquement l'adresse IP suivante : 192.168.0.50.
- Votre système PC doit se trouver dans le même sous-réseau IP afin que la communication puisse s'établir avec wAppLoxx Control.

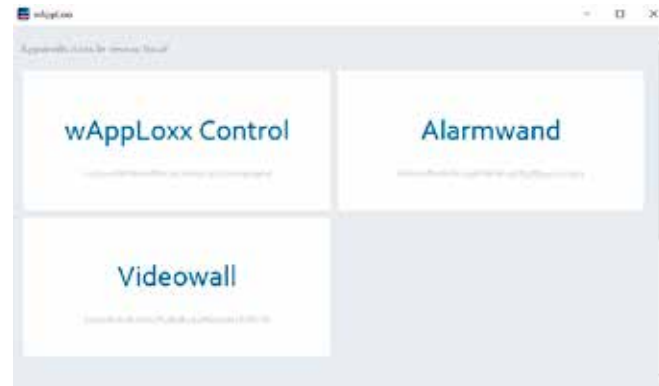

- Si wAppLoxx Control ne se situe pas dans votre réseau local, vous pouvez l'ajouter manuellement : ①
Cliquez sur « Ajouter manuellement »
Entrez le DID de votre wAppLoxx Control
- Vous trouverez le DID dans les réglages réseau de wAppLoxx sous « ID ». ②
- Ou dans le menu utilisateur en ligne sous « Code QR ». ③
- Veuillez noter que la recherche manuelle de plusieurs contrôles simultanément nécessite plusieurs secondes avant d'apparaître dans le Finder.

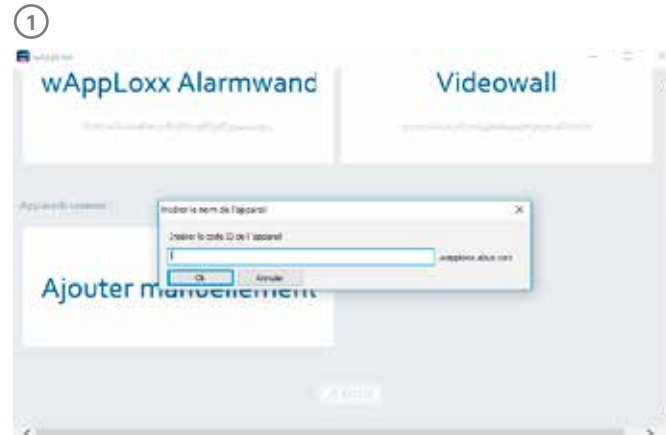

wAppLoxx Control Finder

Eerste toegang tot de wAppLoxx Control

- De eerste toegang tot de wAppLoxx Control wordt uitgevoerd met behulp van de wAppLoxx Control Finder.
- U vindt het programma onder de link abus.com. Installeer het programma op uw pc en voer het op de beschreven wijze uit.
- Bij de eerste installatie heeft u eerst de mogelijkheid om de gewenste taal te kiezen. Na deze keuze installeert u de Finder.
- De geïnstalleerde Finder zoekt alle aangesloten wAppLoxx Control-apparaten in uw netwerk.
- Als de DHCP-server in het netwerk aanwezig is, wordt het IP-adres voor uw pc/laptop en voor de wAppLoxx Control automatisch toegewezen.
- Indien geen DHCP-server beschikbaar is, stelt de wAppLoxx Control automatisch het volgende IP-adres in: 192.168.0.50.
- Uw pc-systeem moet zich in hetzelfde IP-subnet bevinden om een communicatie met de netwerkcamera tot stand te kunnen brengen.



wAppLoxx Control Finder

Primer acceso a wAppLoxx Control

- El primer acceso al wAppLoxx Control se realiza a través del wAppLoxx Control Finder.
- Podrá encontrar el programa en el enlace abus.com. Instale el programa en su PC y ejecútelo tal y como se describe.
- En la primera instalación, primero se le ofrece la opción de escoger el idioma deseado. Una vez seleccionado, instale el Finder.
- El Finder instalado busca todos los wAppLoxx Control conectados en su red local.
- En caso de que haya un servidor DHCP en su red, la adjudicación de la dirección IP se realiza automáticamente tanto en su PC o portátil, como en su wAppLoxx Control.
- Si no hay ningún servidor DHCP disponible, wAppLoxx ajusta automáticamente la siguiente dirección IP: 192.168.0.50.
- El sistema de su PC tiene que encontrarse en la misma subred de IP para poder establecer una comunicación con wAppLoxx Control.



